



สปสช.

สำนักงานหลักประกันสุขภาพแห่งชาติ

ระเบียบวาระที่ ๓.๗
รายงานความก้าวหน้าผลงานการให้บริการผู้ป่วยใน
และการจ่ายชดเชยเงินให้อัตราจ่ายพิเศษ กรณีผู้ป่วยใน เขต ๘ ปี ๒๕๖๒

การประชุมคณะทำงานกำหนดแนวทางการใช้จ่ายเงินกองทุนหลักประกันสุขภาพแห่งชาติ
ของหน่วยบริการสังกัดสำนักงานปลัดกระทรวงสาธารณสุข (๕x๕) ระดับเขต ๘
ครั้งที่ ๒/๒๕๖๒ วันที่ ๒๖ มีนาคม ๒๕๖๒ เวลา ๐๘.๓๐-๑๐.๓๐ น.
ณ ห้องประชุมรวงผึ้ง สำนักงานเขตสุขภาพที่ ๘ อ.เมือง จ.อุดรธานี

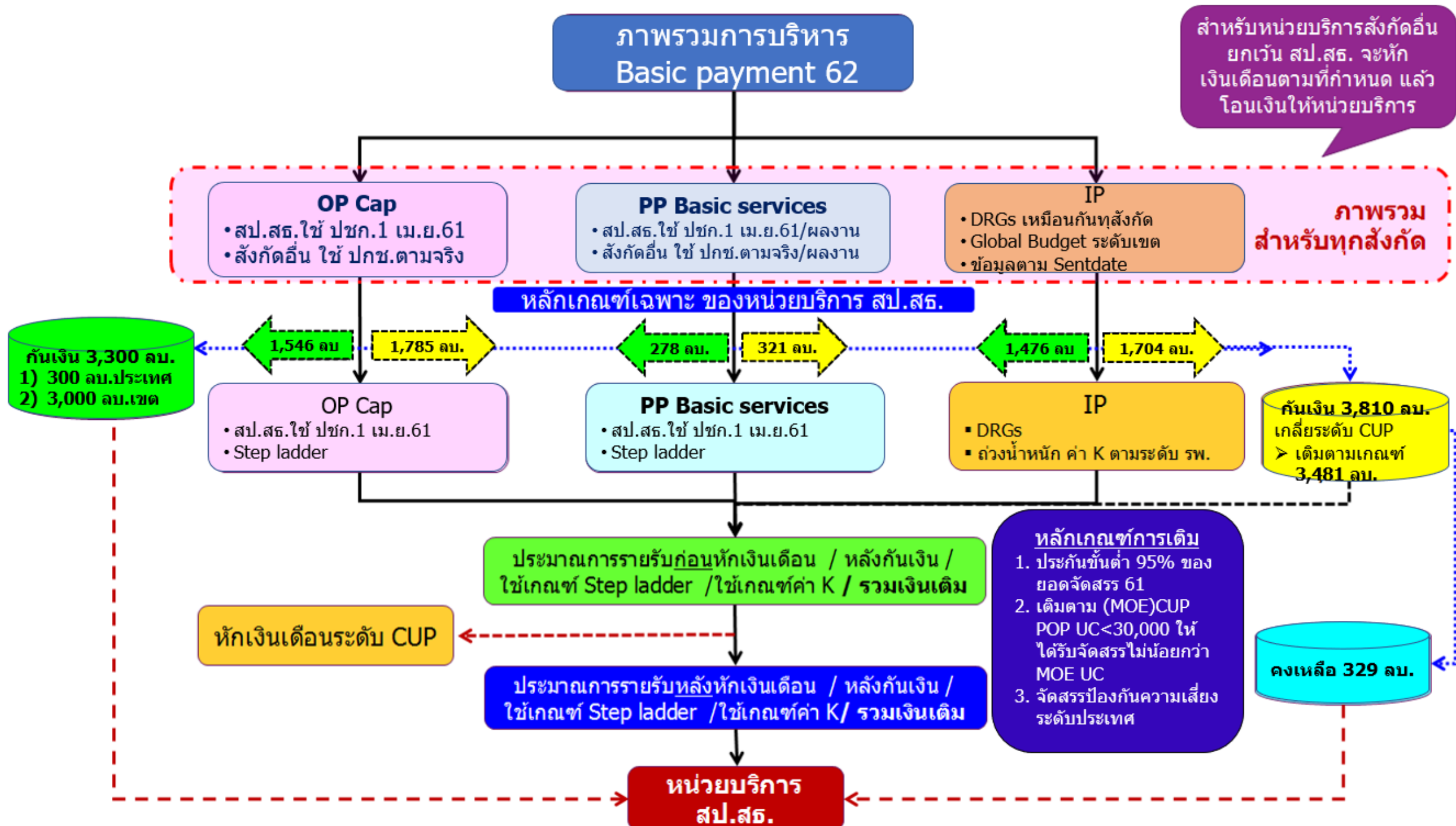

การบริหารการจ่ายเงิน IP ปี 62

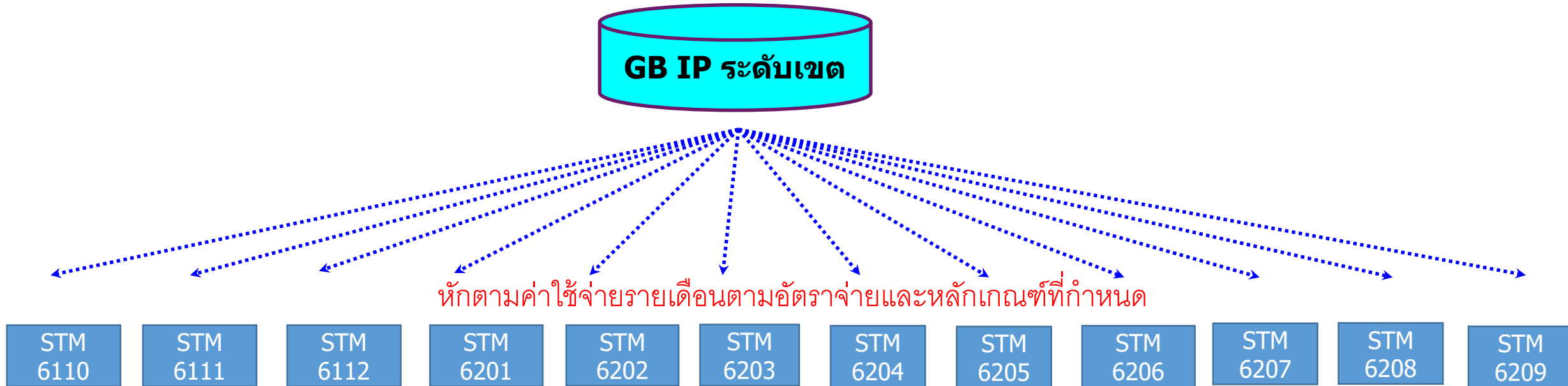

แนวทางการจ่าย : ใช้ DRG v5

1. ม.7 , UCEP , สำรองเตียง , สลายนิ่ว , เด็กแรกเกิดที่น้ำหนักน้อยกว่า 1,500 กรัม หรือเด็กแรกเกิดที่ป่วย และใช้บริการข้ามเขต จ่ายตามราคาที่กำหนด
2. บริการในเขต จ่ายเบื้องต้นที่อัตรา 8,050 บาทต่อAdjRW เท่ากันทุกเขต
 - สังกัดอื่นจัดสรรตามการประมวลผลปกติ
 - สป.สธ. คำนวณอีกครั้งโดยมีการกันเงิน และถ่วงน้ำหนักค่าK

- สิ้นปี หากมีเงินเหลือ แต่ละเขตจ่ายเพิ่มเติมตามผลงานของแต่ละหน่วยบริการ
- ถ้าอัตราต่ำกว่า 8,050 บาทต่อ AdjRW ใช้เงินระดับประเทศจ่ายให้ได้ที่อัตรา 8,050 บาทต่อ AdjRW ตามเงื่อนไขที่คณะอนุฯ กำหนด

แนวทางบริหารจัดการค่าบริการผู้ป่วยในระดับเขต ปี 2562

- 1) จ่ายค่าใช้จ่ายตามข้อมูลที่ส่งมาตามรอบการบริหารการจ่ายของปีงบประมาณ 62 โดยให้จ่ายข้อมูลที่ส่งมาตั้งแต่วันที่ 1 ต.ค.61 เป็นต้นไป
- 2) หลักเกณฑ์การจ่ายค่าใช้จ่ายจาก Global budget ระดับเขต โดยจ่ายด้วยระบบ DRGs version 5 ดังนี้
 - 2.1) รายการค่าบริการมาตรา 7 , UCEP , สำรองเตียง , สลายนิ่ว , เด็กแรกเกิดที่น้ำหนักน้อยกว่า 1,500 กรัม หรือ เด็กแรกเกิดที่ป่วย และให้บริการข้ามเขต จ่ายตามราคากลางที่กำหนด

(ล้านบาท)

เปรียบเทียบ คชจ.Fix ไม่รวม UCEP ปี 61:62 (ต.ค.-ก.พ.)

ภาพรวมลดลง -0.28%

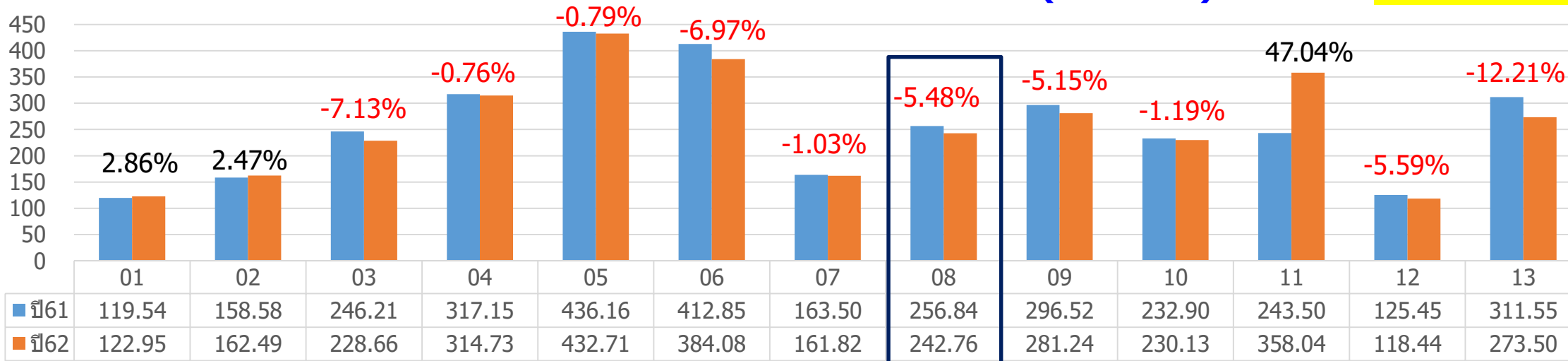

รวม
3,320.76
3,311.56

แนวทางบริหารจัดการค่าบริการผู้ป่วยในระดับเขต ปี 2562 (ต่อ)

2.2) การใช้บริการในเขตฯ จ่ายเบื้องต้นที่อัตรา 8,050 บาทต่อ AdjRW

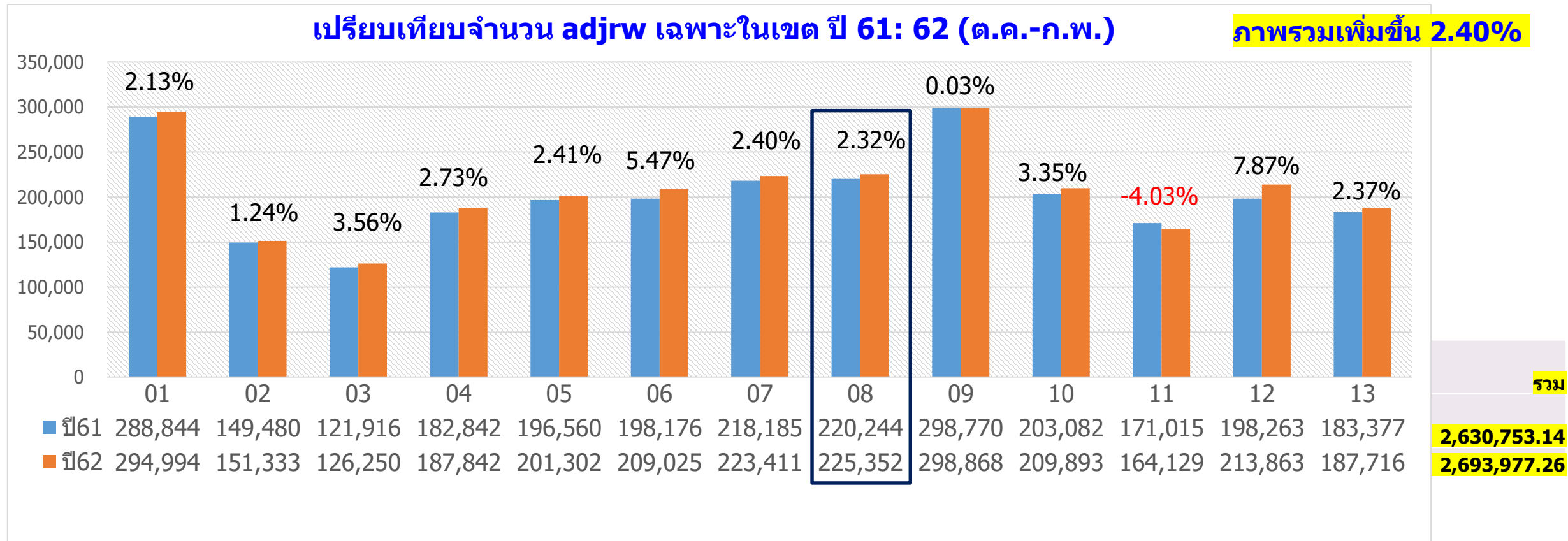

ผลการจำลองอัตราจ่าย IP ในเขตปี 62 (สะสม ต.ค. – ก.พ.)

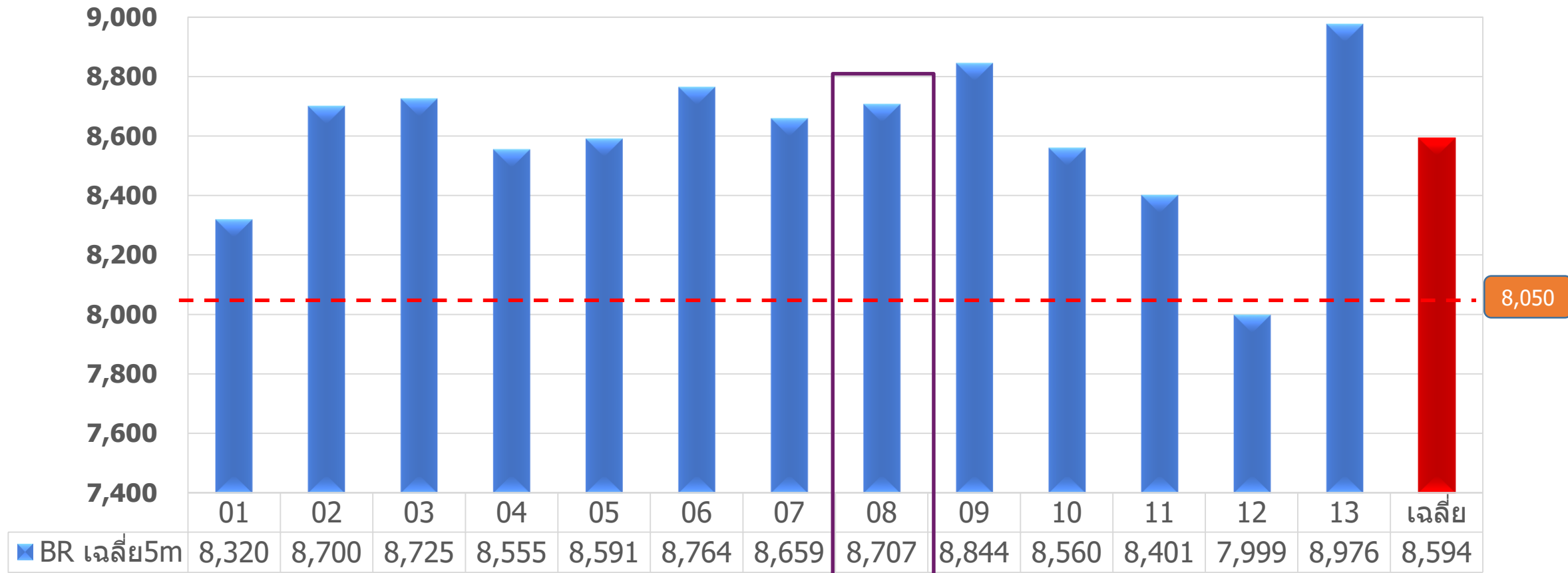

หมายเหตุ จำลองแบบมี GB รายเดือนเหมือนปี 61

- สิ้นปี หากมีเงินเหลือ แต่ละเขตจ่ายเพิ่มเติมตามผลงานของแต่ละหน่วยบริการ
- ถ้าอัตราต่ำกว่า 8,050 บาทต่อAdjRW ให้ใช้เงินระดับประเทศจ่ายให้ได้ที่อัตรา 8,050 บาทต่อAdjRW ภายใต้วงเงินระดับประเทศ

HCODE	HNAME	61		62		%Growth62		CMI			%เข้าเงื่อนไขAudit			
		adm	Adjrw	adm	Adjrw	adm	Adjrw	61	62	62%	%should61	%must61	%should62	%must62
25059	รพ.ประจักษ์ศิลป	265	150	364	257	37.36	71.68	0.56	0.71	26.79	10.13	3	8.65	3.24
40840	รพ.วังยาง	181	99	301	165	66.3	66.72	0.54	0.55	1.85	7.83	1.05	6.98	0.78
25058	รพ.กุแก้ว	200	157	416	230	108	46.6	0.78	0.56	-28.21	15.09	9.91	9.43	6.56
11090	รพ.กุดบาก	731	369	768	538	5.06	45.62	0.51	0.7	37.25	10.91	5.49	12.19	5.31
11029	รพ.พิบูลย์รักษ์	1,005	535	1,096	745	9.05	39.15	0.53	0.68	28.3	6.28	1.55	7.21	1.41
11050	รพ.บึงคล้า	432	305	429	367	-0.69	20.26	0.71	0.85	19.72	18.7	2.54	8.86	3.8
11043	รพ.โซ่พิสัย	1,624	1,029	2,018	1,233	24.26	19.82	0.63	0.61	-3.17	7.16	1.85	10.83	0.84
10991	รพ.นากลาง	1,602	1,041	1,462	1,161	-8.74	11.54	0.65	0.8	23.08	14.69	4.02	15.3	5.59
23367	รพ.นาวัง เฉลิมพ	787	571	853	629	8.39	10.24	0.72	0.73	1.39	10.53	4.71	7.66	4.79
11112	รพ.โพนสวรรค์	967	485	1,136	516	17.48	6.38	0.5	0.45	-10	4.65	4.08	4.2	1.4

Data from claim.nhso.go.th/fact

แนวทางบริหารจัดการค่าบริการผู้ป่วยในระดับเขต ปี 2562 (ต่อ)

- 3) ให้ สปสช. กำกับติดตามผลงานบริการที่เกิดขึ้นจริงเปรียบเทียบกับคาดการณ์ที่จะเกิดขึ้นในปีงบประมาณ 62 และการตรวจสอบการเรียกเก็บค่าบริการ (Medical audit) และให้มีการเสนอข้อมูลการใช้บริการผู้ป่วยใน และการตรวจสอบการเรียกเก็บค่าบริการให้ทราบทั่วกัน

ผลการตรวจสอบเวชระเบียนผู้ป่วยใน ระบบ DRGs กรณี Random ปี 2562

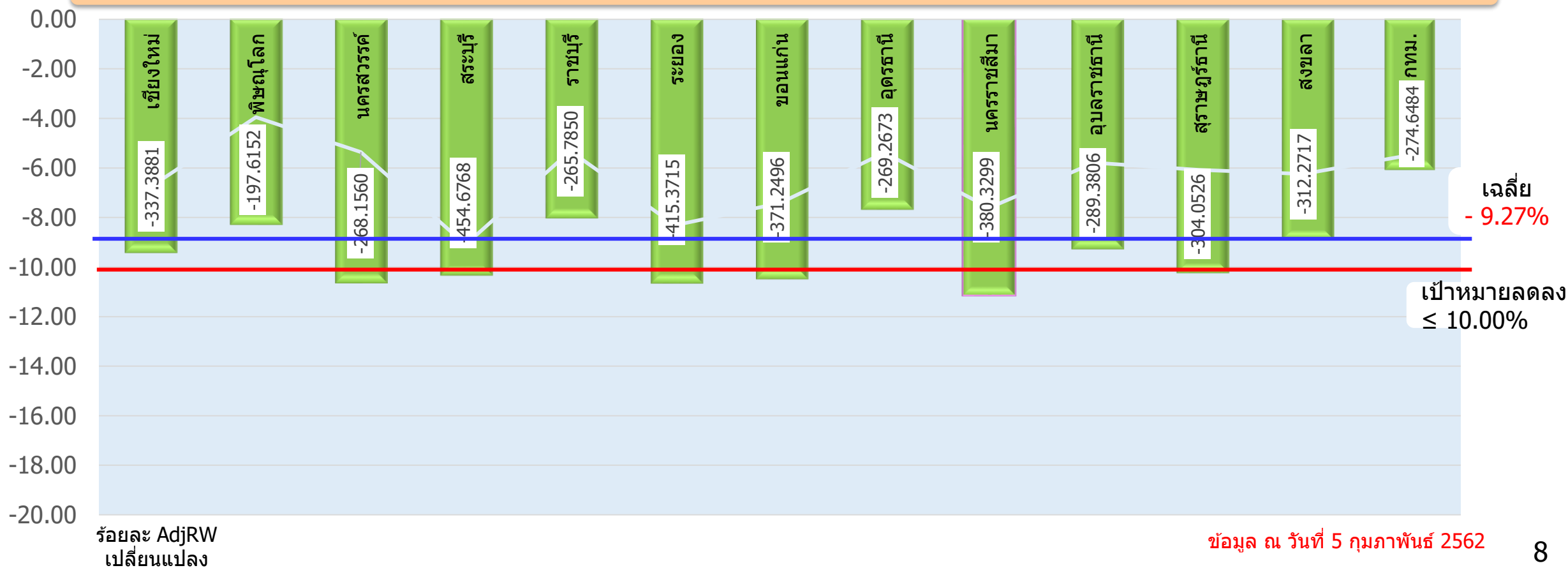

แนวทางบริหารจัดการค่าบริการผู้ป่วยในระดับเขต ปี 2562 (ต่อ)

ผลการตรวจสอบเวชระเบียนผู้ป่วยใน ระบบ DRGs กรณี Random ปี 2562 ภาพรวมจังหวัด เขต 8

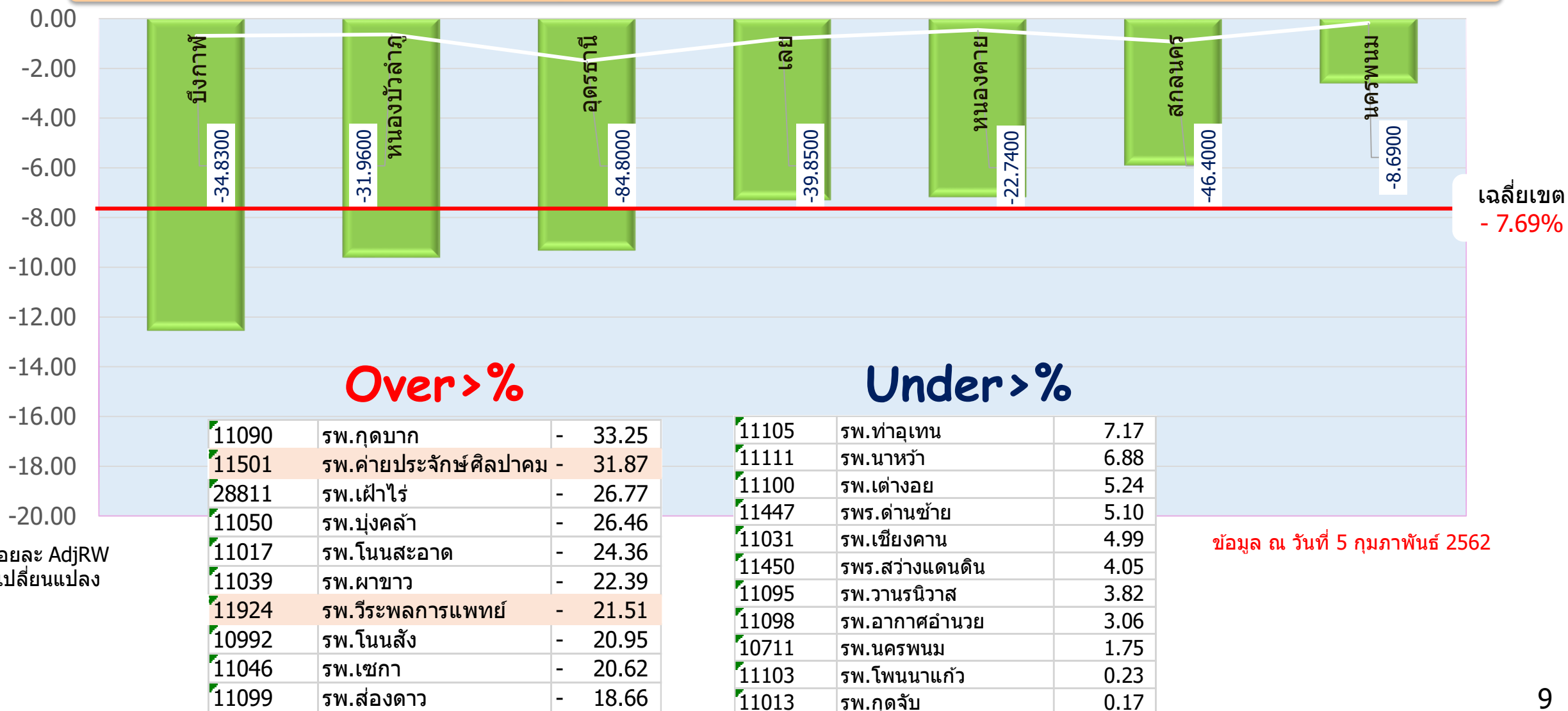



สปสช.

สำนักงานหลักประกันสุขภาพแห่งชาติ



การผ่าตัด

แบบวันเดียวกลับ

ODS & MIS

Minimally Invasive Surgery



การประชุมคณะทำงานกำหนดแนวทางการใช้จ่ายเงินกองทุนหลักประกันสุขภาพแห่งชาติ

ของหน่วยบริการสังกัดสำนักงานปลัดกระทรวงสาธารณสุข (๕x๕) ระดับเขต

ครั้งที่ ๑/๒๕๖๒ วันที่ ๒๓ มกราคม ๒๕๖๒ เวลา ๑๐.๓๐ – ๑๓.๓๐ น.

ณ ห้องประชุมเล็ก(ข้างสระว่ายน้ำ) ชั้น๒ โรงแรมประจักษ์ตรา ดีไซน์ โฮเทล อ.เมือง จ.อุดรธานี

กลุ่มโรค ODS (ปัจจุบัน)

- 1. ไส้เลื่อนขาหนีบ (Inguinal hernia)
- 2. ถุงน้ำอัณฑะ (Hydrocele)
- 3. ริดสีดวงทวาร (Hemorrhoid)
- 4. ภาวะเลือดออกผิดปกติทางช่องคลอด (Vaginal bleeding)
- 5. หลอดเลือดดำของหลอดอาหาร กระเพาะอาหารขด (Esophageal varices, Gastric varices)
- 6. ภาวะหลอดอาหารตีบ (Esophageal stricture)
- 7. มะเร็งหลอดอาหารระยะลุกลามที่อุดตัน (Obstructive esophageal cancer/tumor)
- 8. ตึงเนื้องอกลำไส้ใหญ่ (Colorectal polyp)
- 9. นิ่วในท่อน้ำดี (Bile duct stone)
- 10. นิ่วในท่อตับอ่อน (Pancreatic duct stone)
- 11. ภาวะท่อน้ำดีตีบ (Bile duct stricture)
- 12. ภาวะท่อตับอ่อนตีบ (Pancreatic duct stricture)

กรมการแพทย์เสนอเพิ่ม ปีงบประมาณ 2562

1. Foreign body of upper GI Tract .
2. Pterygium Excision
3. Female sterilization
4. Percutaneous fracture fixation
5. Fistula in ano
6. Perirectal, Perianal abscess
7. Breast abscess
8. Vesicle stone
9. Ureteric stone
10. Urethral stone
11. Ureteral stricture
12. Anal fissure

เริ่ม ๑ มกราคม ๒๕๖๒

ขั้นตอนดำเนินการเพื่อขึ้นทะเบียนหน่วยบริการ ODS

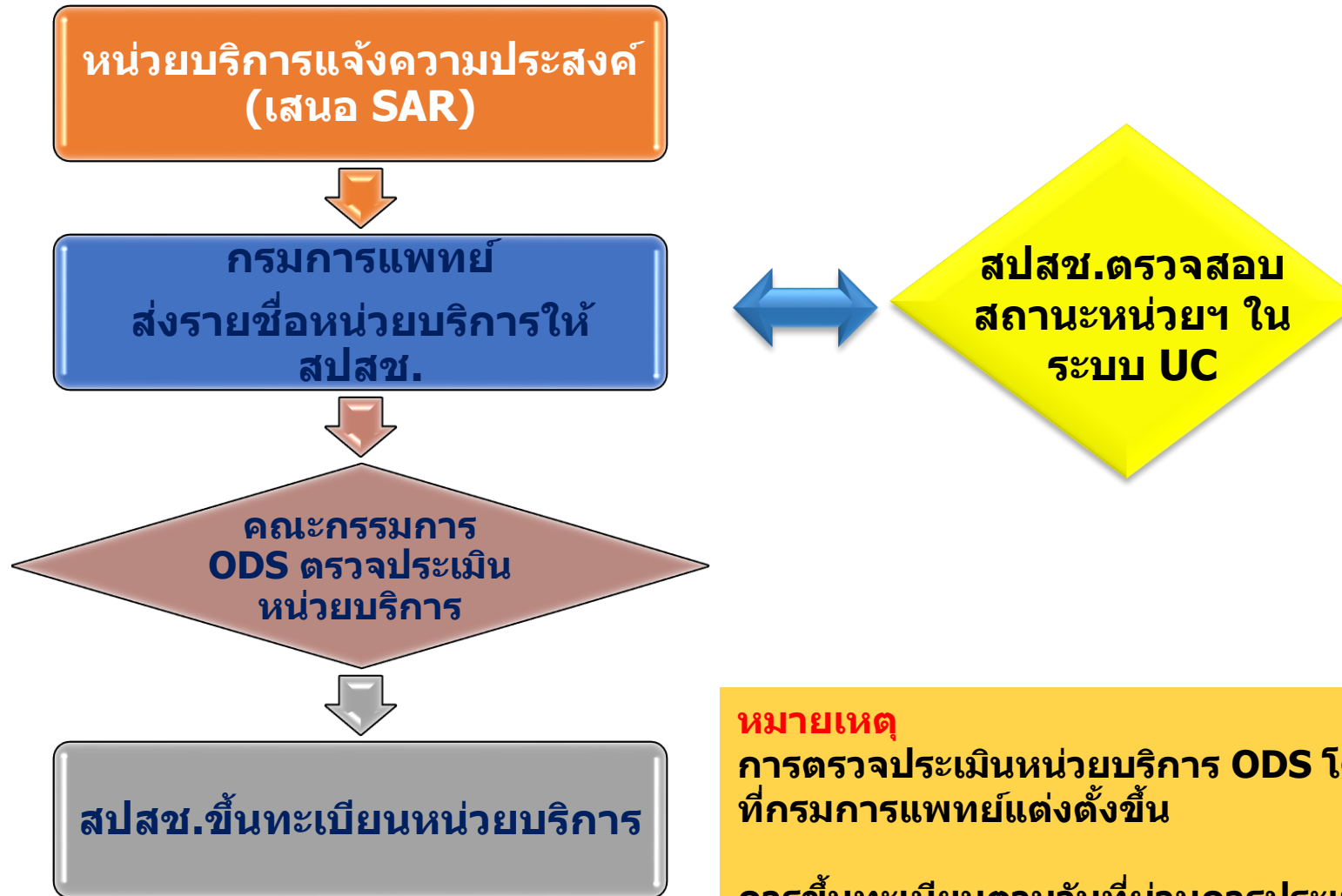

หมายเหตุ

การตรวจสอบหน่วยบริการ ODS โดยคณะกรรมการตรวจเยี่ยมฯ ที่กรมการแพทย์แต่งตั้งขึ้น

การขึ้นทะเบียนตามวันที่ผ่านการประเมิน (ไม่ขึ้นทะเบียนย้อนหลัง)
ปัจจุบันหน่วยบริการที่ขึ้นทะเบียนฯ รวม จำนวน 112 แห่ง

กรณี One day surgery

1. การผ่าตัดเพื่อการรักษา
2. วันนอน 2 ชม.- 24 ชม.
3. ไม่มีภาวะแทรกซ้อน (CC level=0 หรือ 9) และมี D/C type = 1 Approval
3. รายการโรค (ICD10) และหัตถการ (ICD9) ตามกำหนด
4. หน่วยบริการมีรายชื่อผ่านการขึ้นทะเบียนหน่วยฯ
5. ผู้มีสิทธิที่เข้ารับบริการ **ตั้งแต่ 1 มกราคม 2561** เป็นต้นไป

คำนวณอัตราตามค่าน้ำหนักสัมพัทธ์(RW)
โดยจ่ายจากกองทุน IP

ในเขต – จ่ายอัตราภายในเขต เบื้องต้น
8,050 บ./ RW

ข้ามเขต – จ่าย 9,600 บาท/RW

บริการ กรณี ผ่าตัดผ่านกล้องแบบ Minimally Invasive Surgery (MIS)



กำหนดโรค

- กำหนด 2 กลุ่มโรค ได้แก่
- โรคนิ่วในถุงน้ำดี / ถุงน้ำดีอักเสบ (Symptomatic gallstone/ Cholecystitis)

กำหนด ICD10

- K80.0, K80.1, K80.2, K80.3, K80.4, K80.5, K80.8
- K81.0, K81.1, K81.8, K81.9
- K82.0, K82.1, K82.2, K82.3, K82.4, K82.8, K82.9
- K83.0, K83.1, K83.2, K83.3, K83.4, K83.5, K83.8, K83.9

วันรับบริการ

- บริการตั้งแต่ 1 ตุลาคม 2561 เป็นต้นไป (ช่วงแรกประมวลผล
จ่ายอัตราแบบปกติ)
- (เริ่มจ่ายเพิ่มเติม ในเดือน มกราคม 2562)

อัตราการจ่าย กรณีบริการ MIS



กรณีในเขต

เบื้องต้น 8,050 บาท/adjRW

จ่ายตามค่าน้ำหนักสัมพัทธ์ปรับด้วยวันนอน (adjRW)

กรณีนอกเขต

9,600 บาท/adjRW

- หน่วยบริการทุกสังกัดที่ให้บริการ
- ไม่ปรับลดค่าแรง

การคำนวณอัตราจ่าย

1. จ่ายค่าบริการกรณีส่องกล้อง (LC) เสมือนการจ่ายผ่าตัดแบบเปิด (OC)
2. จ่ายเพิ่มตามสัดส่วนค่า K ที่เป็นส่วนต่างของ RW ของกลุ่ม DRGs ของบริการ LC และบริการ OC
3. นำค่า K ไปบวกเพิ่มจากค่า adjRW ที่ประมวลผลได้ **จะได้เป็นค่า adjRW ที่ใช้ในการคำนวณจ่าย**



แนวทางจ่าย MIS

ตารางค่า K และวิธีการคำนวณอัตราจ่ายฯ



ICD10	กลุ่ม DRGs	ค่าK (ผลต่าง RW OC -RW LC)
K80.0, K80.1, K80.2, K80.3, K80.4, K80.5, K80.8	07100	0.7905
K81.0, K81.1, K81.8, K81.9	07102	0.5271
K82.0, K82.1, K82.2, K82.3, K82.4, K82.8, K82.9	07103	1.3267
K83.0, K83.1, K83.2, K83.3, K83.4, K83.5, K83.8, K83.9	07104	1.0128
	07090	0.9552
	07092	1.4257
	07094	5.6056

- นำค่า K ไปบวกเพิ่มจากค่า adjRW ของแต่ละเคส ตามรายการกลุ่ม DRGs
- เช่น ค่า K ของกลุ่ม 07100 เป็น 0.7905
- อัตราจ่ายฯ = $K + \text{adjRW}$ ของทุกเคสในกลุ่มที่เป็น DRGs 07100 x อัตราจ่ายตามเงื่อนไข
 $= [0.7905 + \text{adjRW} \text{ กลุ่ม DRGs 07100}] \times (8,050 / 9,600)$

รายงานการชดเชย ODS-MIS



HCODE	Hname	MS			ODS			Total		
		จำนวนราย	ADRW_NSO	ACT_AMT	จำนวนราย	ADRW_NSO	ACT_AMT	จำนวนราย	ADRW_NSO	ACT_AMT
IP01		329	1,119.2689	4,555,410.50	113	130.6918	803,250.35	442	1,249.9607	5,358,660.85
11448	โรงพยาบาลสมเด็จพระยุพราชท่าบ่อ	121	442.2064	2,081,894.24				121	442.2064	2,081,894.24
10710	โรงพยาบาลสกลนคร	33	102.0321	388,165.37	31	28.7066	177,408.42	64	130.7387	565,573.79
11095	โรงพยาบาลวานรนิวาส	34	103.6046	445,942.63	10	7.7680	53,434.38	44	111.3726	499,377.01
10671	โรงพยาบาลอุดรธานี	23	69.2990	194,037.20	28	35.1528	212,479.83	51	104.4518	406,517.03
10704	โรงพยาบาลหนองบัวลำภู	27	94.8180	300,414.73	19	21.2667	99,114.07	46	116.0847	399,528.80
10705	โรงพยาบาลเลย	12	37.3186	130,632.18	22	33.2661	238,820.24	34	70.5847	369,452.42
10706	โรงพยาบาลหนองคาย	14	50.0963	223,546.89	3	4.5316	21,993.41	17	54.6279	245,540.30
11040	โรงพยาบาลมิ่งกาฬ	9	37.9732	223,561.38				9	37.9732	223,561.38
11446	โรงพยาบาลสมเด็จพระยุพราชบ้านดุง	14	43.3446	218,291.85				14	43.3446	218,291.85
10711	โรงพยาบาลนครพนม	16	48.2080	194,037.20				16	48.2080	194,037.20
11015	โรงพยาบาลกุมภวาปี	7	30.7846	72,763.95				7	30.7846	72,763.95
10993	โรงพยาบาลศรีบุญเรือง	1	4.1756	33,613.58				1	4.1756	33,613.58
11025	โรงพยาบาลเพ็ญ	4	12.0633	24,254.65				4	12.0633	24,254.65
11091	โรงพยาบาลพระอาจารย์ฝั้นอาจาโร	3	9.0390	24,254.65				3	9.0390	24,254.65
11450	โรงพยาบาลสมเด็จพระยุพราชสว่างแดนดิน	11	34.3056	-				11	34.3056	-
IP02		44	134.8972	1,295,013.12				44	134.8972	1,295,013.12
23208	รพ.รวมแพทย์ยโสธร	39	118.6696	1,139,228.16				39	118.6696	1,139,228.16
13777	รพ.ศรีนครินทร์ มหาวิทยาลัยขอนแก่น	2	7.1886	69,010.56				2	7.1886	69,010.56
10669	รพ.สรรพสิทธิประสงค์	1	3.0130	28,924.80				1	3.0130	28,924.80
10708	รพ.ร้อยเอ็ด	1	3.0130	28,924.80				1	3.0130	28,924.80
10710	โรงพยาบาลสกลนคร	1	3.0130	28,924.80				1	3.0130	28,924.80
Grand Total		373	1,254.1661	5,850,423.62	113	130.6918	803,250.35	486	1,384.8579	6,653,673.97



เงื่อนไข

อัตราจ่ายพิเศษเฉพาะเขต ผู้ป่วยใน เขต 8

ปีงบประมาณ 2562

- อนุมัติ ข้อเสนอ เงื่อนไขและอัตราจ่ายพิเศษเฉพาะเขต ผู้ป่วยใน เขต 8 ปีงบประมาณ 2562 ได้แก่

1.Pneumonia (โรคปอดบวม)

2.Spinal Surgery (การผ่าตัดกระดูกสันหลัง)

3.Revision of knee replacement (การผ่าตัดข้อเข่าซ้ำ)

4. การจัดบริการฟื้นฟูสมรรถภาพทางการแพทย์สำหรับผู้ป่วยระยะกึ่งเฉียบพลัน และไม่เฉียบพลัน (SNAP)

โดยบริการการแพทย์แผนไทยและการแพทย์ทางเลือกร่วมกับการรักษาแผนปัจจุบัน

รายละเอียดให้เป็นไปตามประกาศการบริหารกองทุนฯ ปี 2562

- เห็นชอบในการดำเนินการตาม มติ คทง.5x5 ในการประชุมครั้งที่ 5/2561 วันที่ 10 กย.61
- มอบ สปสช.เขต 8 อุดรธานี นำเสนอรายละเอียดรายเกณฑ์ในการประชุมครั้งต่อไป

รายงานการชดเชย IPเงื่อนไขอัตราจ่ายพิเศษเขต ๘ ปีงบประมาณ ๒๕๖๒ STM๖๑๑๐-๖๒๐๒



PROVINCE	IPPNEU_RG08			IPSPINE_RG08			IPCA_RG08			IPREVISI_RG08			Total		
	จำนวน	ADRW_NHS	OnTop(บาท)	จำนวน	ADRW_NHS	OnTop(บาท)	จำนวน	ADRW_NHS	OnTop(บาท)	จำนวน	ADRW_NHS	OnTop(บาท)	จำนวน	ADRW_NHS	OnTop(บาท)
อุดรธานี	147	115.8716	440,550.00	26	198.6383	993,191.50	6	49.3636	98,230.13	2	15.2344	149431.2	181	379.1079	1,681,402.83
สกลนคร	179	148.5933	535,500.00	4	31.9738	145,194.80	10	82.2454	164,490.80	-	-	-	193	262.8125	845,185.60
หนองบัวลำภู	164	118.9729	489,600.00	10	48.4313	242,156.50	-	-	-	-	-	-	174	167.4042	731,756.50
เลย	174	117.0679	520,200.00	1	6.3219	31,609.50	-	-	-	-	-	-	175	123.3898	551,809.50
นครพนม	113	75.6284	338,250.00	2	8.6444	43,222.00	-	-	-	-	-	-	115	84.2728	381,472.00
หนองคาย	43	28.938	129,000.00	5	23.9047	119,523.50	2	15.1118	30,223.60	-	-	-	50	67.9545	278,747.10
บึงกาฬ	63	41.2239	185,700.00	-	-	-	-	-	-	-	-	-	63	41.2239	185,700.00
Grand Total	883	646.3	2,638,800.00	48	317.91	1,574,897.80	18	146.72	292,944.53	2	15.234	149431	951	1126.2	4,656,073.53

****เอกสารแนบ รายงานการชดเชยรายหน่วยบริการ****

- รับทราบความก้าวหน้าผลงานการให้บริการผู้ป่วยในของหน่วยบริการในสังกัด สป.สธ.
- รับทราบการดำเนินงาน กรณี ODS & MIS
- รับทราบความก้าวหน้าเงื่อนไขอัตราจ่ายพิเศษ ปี62
- มอบ สปสช.เขต 8 อุตรดิตถ์ และ สำนักงานสาธารณสุขจังหวัด กำกับ ติดตาม ผ่านรายงานผลการกำกับติดตาม ผลงานบริการที่เกิดขึ้นจริง **NHSO8 Report & Monitoring** ระบบสารสนเทศเฝ้าระวังการ จัดสรรงบประมาณทางการแพทย์

https://udonthani.nhso.go.th/mis_oral/budget_rep_zone.php?acno=1

